

JAARPLAN 2025



Het Klooster en d'Abtdij van Rijnsburg allerweegen
In vroeger dagen wijdvermaard,
Bleef in de Spaansche Dwinglands tijden
Voorwoeste plond'raards niet gespaard,
Thans egter brengt dit groeizaam oord:
Ons Bloemkeel en Aardaplen voort.

Inhoud

Inleiding:	3
Samenstelling van de wijkraad.....	3
Wijkindeling.....	4
Kerngegevens	5
Cijfers en achtergronden over de wijk Rijnsburg.....	8
Speerpunten 2025	10
Zichtbaarheid en vindbaarheid wijkraad Rijnsburg.....	12
Wijkbudget	13

Inleiding:

Katwijk is verdeeld in vijf wijken. Iedere wijk heeft een wijkraad met betrokken inwoners en ondernemers die de gemeente gevraagd en ongevraagd adviseert over aangelegenheden die ze belangrijk vindt voor de wijk. In dit jaarplan van wijkraad Rijnsburg vindt u de onderwerpen waarvan de wijkraad nu al weet dat ze daar in het komende jaar aandacht aan wil besteden.

De keuzes van de wijkraad zijn gebaseerd op informatie over plannen en werkzaamheden die ze van het gemeentebestuur heeft gehad, maar ook op signalen uit de wijk en de wijkraad.

Rijnsburg bestaat uit 10 buurten:

Centrum, Kleipetten, De Horn, Frederiksoord-Zuid, Frederiksoord-Noord, Centrum-Noord, De Hoek, Westerhaghe, Kamphuizerpolder, Rijnsburg Noord.

Als een onderwerp niet in het jaarplan wordt genoemd, betekent dat niet dat de wijkraad er in het geheel geen aandacht aan besteedt. Zo worden projecten van wegwerkzaamheden altijd wel door iemand uit de wijkraad gevolgd.

Naast deze inhoudelijke onderwerpen staan er in het wijkplan ook ambities voor het contact tussen de wijkraad en de Rijnsburgers. Die ambities gaan deels over de zichtbaarheid en vindbaarheid van de wijkraad, maar ook over de wijze waarop de wijkraad met de bewoners en -ondernemers wil samenwerken om de buurten fijn en leefbaar te houden met behoud van de eigen lokale identiteit.

Samenstelling van de wijkraad

De wijkraad bestaat uit maximaal tien personen. Het minimaal aantal leden is vijf.

Op 1 januari van 2025 had de wijkraad de volgende samenstelling:

1. Albert Heus, voorzitter
2. Carola Preuter, secretaris
3. Alice de Mooij
4. Anita Timmer
5. Joost de Monyé
6. Gabriel Theunisz
7. Leen van Poppel
8. Jaap van Egmond
9. Wim Schouten
10. Pieter Kromhout (aspirant)
11. Leo Voorberg (aspirant)

Wijkindeling



Codering CBS Wijken en Buurten KATWIJK 2018

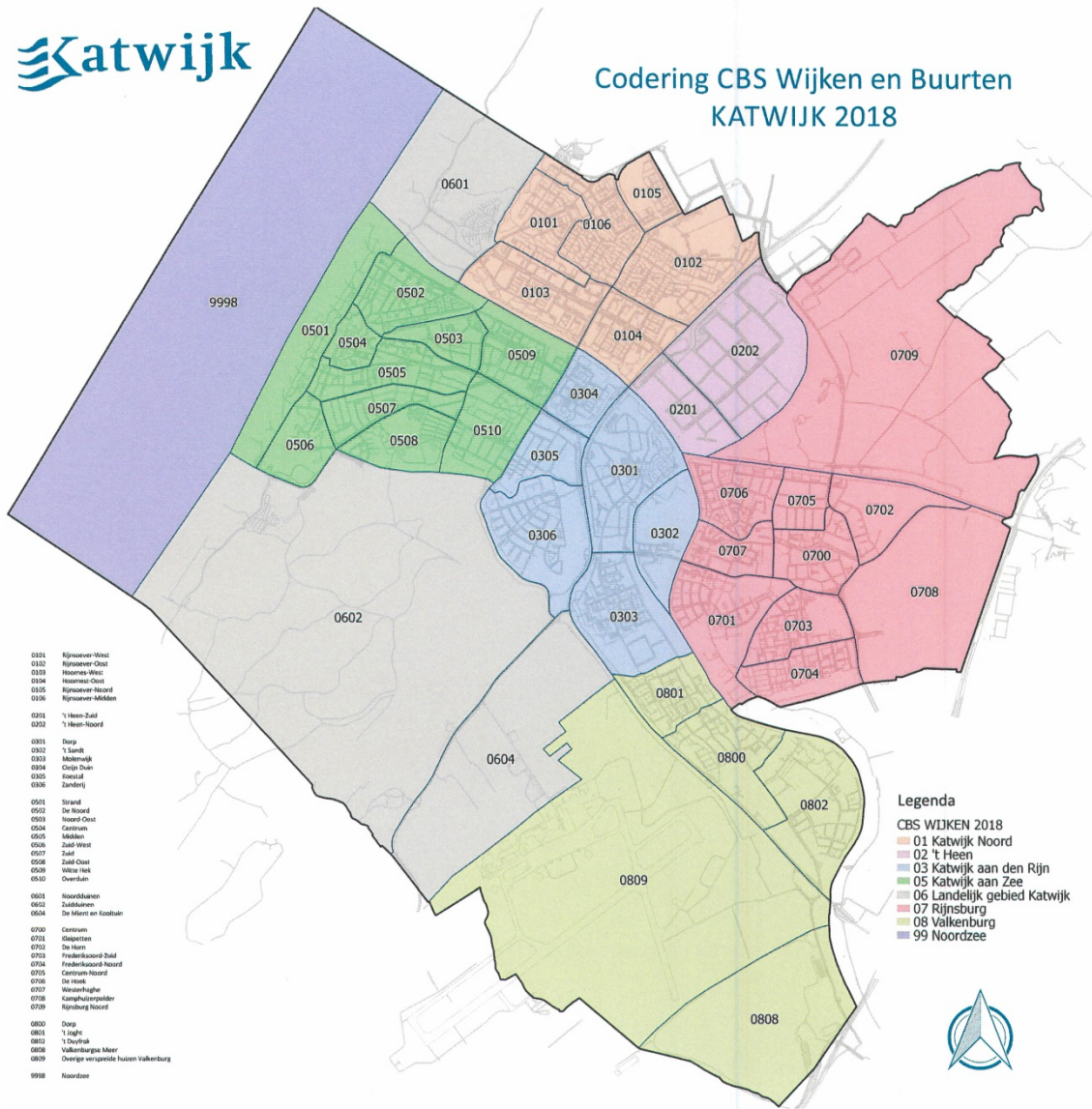

- 0301 Rijsoever-West
- 0302 Rijsoever-Oost
- 0303 Hoornes-West
- 0304 Hoornes-Oost
- 0305 Rijsoever-Noord
- 0306 Rijsoever-Midden
- 0501 't Heen-Zuid
- 0502 't Heen-Noord
- 0301 Dorp
- 0302 't Sandt
- 0303 Molenwijk
- 0304 Cleijn Duin
- 0305 Koestal
- 0306 Zanderij
- 0501 Strand
- 0502 De Noord
- 0503 Noord-Oost
- 0504 Centrum
- 0505 Midden
- 0506 Zuid-West
- 0507 Zuid
- 0508 Zuid-Oost
- 0509 Witte Hek
- 0510 Overduin
- 0601 Noordduinen
- 0602 Zuidduinen
- 0604 De Mient en Kooltuin
- 0700 Centrum
- 0701 Kleipetten
- 0702 De Horn
- 0703 Frederiksoord-Zuid
- 0704 Frederiksoord-Noord
- 0705 Centrum-Noord
- 0706 De Hoek
- 0707 Westerhaghe
- 0708 Kamphuiserpolder
- 0709 Rijnsburg Noord
- 0800 Dorp
- 0801 't Joght
- 0802 't Duyfrak
- 0808 Valkenburgse Meer
- 0809 Overige verspreide huizen Valkenburg
- 9998 Noordzee

- Legenda**
- CBS WJKEN 2018**
- 01 Katwijk Noord
 - 02 't Heen
 - 03 Katwijk aan den Rijn
 - 05 Katwijk aan Zee
 - 06 Landelijk gebied Katwijk
 - 07 Rijnsburg
 - 08 Valkenburg
 - 99 Noordzee

Wijk 01 Katwijk Noord	
0101	Rijsoever-West
0102	Rijsoever-Oost
0103	Hoornes-West
0104	Hoornes-Oost
0105	Rijsoever-Noord
0106	Rijsoever-Midden

Wijk 02 't Heen	
0201	't Heen-Zuid
0202	't Heen-Noord

Wijk 03 Katwijk aan den Rijn	
0301	Dorp
0302	't Sandt
0303	Molenwijk
0304	Cleijn Duin
0305	Koestal
0306	Zanderij

Wijk 04 Katwijk Midden	
<i>Komt te vervallen</i>	

Wijk 05 Katwijk aan Zee	
0501	Strand
0502	De Noord
0503	Noord-Oost
0504	Centrum
0505	Midden
0506	Zuid-West
0507	Zuid
0508	Zuid-Oost
0509	Witte Hek
0510	Overduin

Wijk 06 Landelijk gebied Katwijk	
0601	Noordduinen
0602	Zuidduinen
0603	<i>Komt te vervallen</i>
0604	De Mient en Kooltuin

Wijk 07 Rijnsburg	
0700	Centrum
0701	Kleipetten
0702	De Horn
0703	Frederiksoord-Zuid
0704	Frederiksoord-Noord
0705	Centrum-Noord
0706	De Hoek
0707	Westerhaghe
0708	Kamphuiserpolder
0709	Rijnsburg Noord

Wijk 08 Valkenburg	
0800	Dorp
0801	't Joght
0802	't Duyfrak
0808	Valkenburgse Meer
0809	Overige verspreide huizen Valkenburg

Wijk 99 Noordzee	
9998	Noordzee

Kerngegevens

kerngegevens		demografie I (2024)							
gebied	wijk- en buurtcode CBS	Inwoners	mannen	vrouwen	0-14 jaar	15-24 jaar	25-44 jaar	45-64 jaar	vanaf 65 jaar
Nederland	NL00	17942942	8920768	9022174	2714040	2202159	4586399	4763116	3677228
Katwijk	GM0537	66966	33273	33693	11826	8276	16679	17255	12930
Katwijk Noord	01	13465	6765	6700	2330	1595	3620	3215	2715
't Heen	02	15	15	5	0	5	5	5	5
Katwijk aan den Rijn	03	11735	5800	5935	1935	1620	2745	3330	2110
Katwijk aan Zee	05	17790	8690	9095	3045	2110	4295	4465	3870
Landelijk gebied Katwijk	06	455	220	235	200	50	125	55	25
Rijnsburg	07	17235	8600	8630	2885	2175	4240	4570	3355
Centrum	0700	1740	835	905	200	180	465	420	470
Kleipetten	0701	2715	1400	1315	405	410	540	830	530
De Horn	0702	1765	900	860	355	235	480	450	240
Frederiksoord-Noord	0703	2705	1345	1360	460	300	790	645	515
Frederiksoord-Zuid	0704	1685	835	855	325	220	405	430	310
Centrum-Noord	0705	1115	545	570	180	115	275	280	265
De Hoek	0706	2510	1240	1270	425	330	600	720	430
Westerhaghe	0707	1570	765	805	290	130	390	365	390
Kamphuiserpolder	0708	245	125	120	30	50	55	65	45
Rijnsburg-Noord	0709	1185	615	570	215	210	245	365	150
Valkenburg	08	6270	3185	3085	1430	725	1650	1615	850

kerngegevens		demografie II (2024)								
gebied	wijk- en buurtcode CBS	ongehuwd	gehuwd	gescheiden	verveduwd	huishoudens	1-persoons hh	hh zonder kinderen	hh met kinderen	gemiddelde hh-grootte
Nederland	NL00	8955190	6733642	1390540	863570	8374404	3340560	2385910	2647934	2,1
Katwijk	GM0537	30154	29644	3891	3277	27313	8700	7839	10774	2,4
Katwijk Noord	01	6080	5930	805	650	5760	1955	1615	2190	2,3
't Heen	02	15	0	0	0	10	10	0	5	1,4
Katwijk aan den Rijn	03	5420	4920	835	560	4740	1575	1240	1920	2,4
Katwijk aan Zee	05	7720	8035	965	1065	7385	2535	2195	2655	2,3
Landelijk gebied Katwijk	06	305	135	10	5	30	10	10	10	2,5
Rijnsburg	07	7560	7905	950	815	7045	2055	2160	2835	2,4
Centrum	0700	720	730	140	155	850	380	250	220	2
Kleipetten	0701	1175	1275	110	155	1015	245	325	445	2,6
De Horn	0702	830	815	70	50	655	135	195	325	2,7
Frederiksoord-Noord	0703	1210	1210	175	110	1170	365	375	430	2,3
Frederiksoord-Zuid	0704	735	805	85	60	645	140	200	305	2,6
Centrum-Noord	0705	495	430	105	85	545	235	115	185	2
De Hoek	0706	1115	1175	125	100	985	260	290	440	2,5
Westerhaghe	0707	620	775	95	75	665	180	255	230	2,4
Kamphuiserpolder	0708	115	110	15	5	120	60	25	30	2
Rijnsburg-Noord	0709	545	570	40	30	395	55	120	210	3
Valkenburg	08	3055	2715	330	175	2345	565	620	1160	2,7

kerngegevens		wonen en mobiliteit (2023)							
gebied	wijk- en buurtcode CBS	aantal woningen	gemiddelde WOZ waarde (x 1000)	% eengezinswoningen	% meergezinswoningen	% koopwoningen	% huurwoningen	aantal personenauto's	personenauto per huishouden
Nederland	NL00	8125229	368	64	36	57	43	3964695	
Katwijk	GM0537	27444	419	59	41	65	35	27245	1,0
Katwijk Noord	01	5824	363	49	51	61	39	5120	0,9
't Heen	02	5	225	nb
Katwijk aan den Rijn	03	4675	416	60	40	55	45	4590	1
Katwijk aan Zee	05	7599	419	55	45	67	32	6785	0,9
Landelijk gebied Katwijk	06	32	604	94	6	47	53	60	nb
Rijnsburg	07	7018	447	65	35	69	31	7655	1,1
Centrum	0700	909	343	43	57	56	44	755	0,9
Kleipetten	0701	1005	530	71	29	92	8	1230	1,2
De Horn	0702	617	488	78	22	74	26	695	1,1
Frederiksoord-Noord	0703	1188	411	46	54	74	26	1160	1
Frederiksoord-Zuid	0704	639	445	96	4	66	34	690	1,1
Centrum-Noord	0705	543	363	61	39	36	64	440	1
De Hoek	0706	1001	410	75	25	58	42	1020	1,1
Westerhaghe	0707	670	442	43	57	73	27	755	1,1
Kamphuiserpolder	0708	74	713	93	7	86	14	220	1,9
Rijnsburg-Noord	0709	372	710	92	8	91	9	695	1,8
Valkenburg	08	2291	479	75	25	76	24	2660	1,1

kerngegevens	opleiding en uitkering (2022)						
	Laag Opleidingsniveau	Middelbaar Opleidingsniveau	Hoog Opleidingsniveau	Personen met bijstandsuitkering	Personen met AO-uitkering	Personen met WW-uitkering	Personen met AOW-uitkering
gebied							
Nederland							
Katwijk	15230	22660	11110	880	2190	310	11420
Katwijk Noord	3380	4760	1770	310	480	70	2370
't Heen	nb	nb	nb	nb	nb	nb	nb
Katwijk aan den Rijn	2900	4060	1820	220	480	60	1860
Katwijk aan Zee	3920	6270	2630	170	650	80	3520
Landelijk gebied Katwijk	nb	nb	nb	0	0	0	20
Rijnsburg	3870	5510	3350	140	450	60	2910
Centrum	420	550	270	20	50	10	430
Kleipetten	580	950	560	10	60	10	430
De Horn	350	520	330	10	30	0	210
Frederiksoord-Noord	490	800	750	10	50	10	460
Frederiksoord-Zuid	420	520	300	30	40	10	280
Centrum-Noord	310	340	130	20	50	0	250
De Hoek	630	790	500	40	100	10	330
Westerhaghe	390	550	190	10	50	0	340
Kamphuiserpolder	60	70	70	0	0	0	40
Rijnsburg-Noord	210	420	230	0	10	0	140
Valkenburg	1060	1990	1450	40	130	40	730

Cijfers en achtergronden over de wijk Rijsburg

Oordeel leefbaarheid (2022)

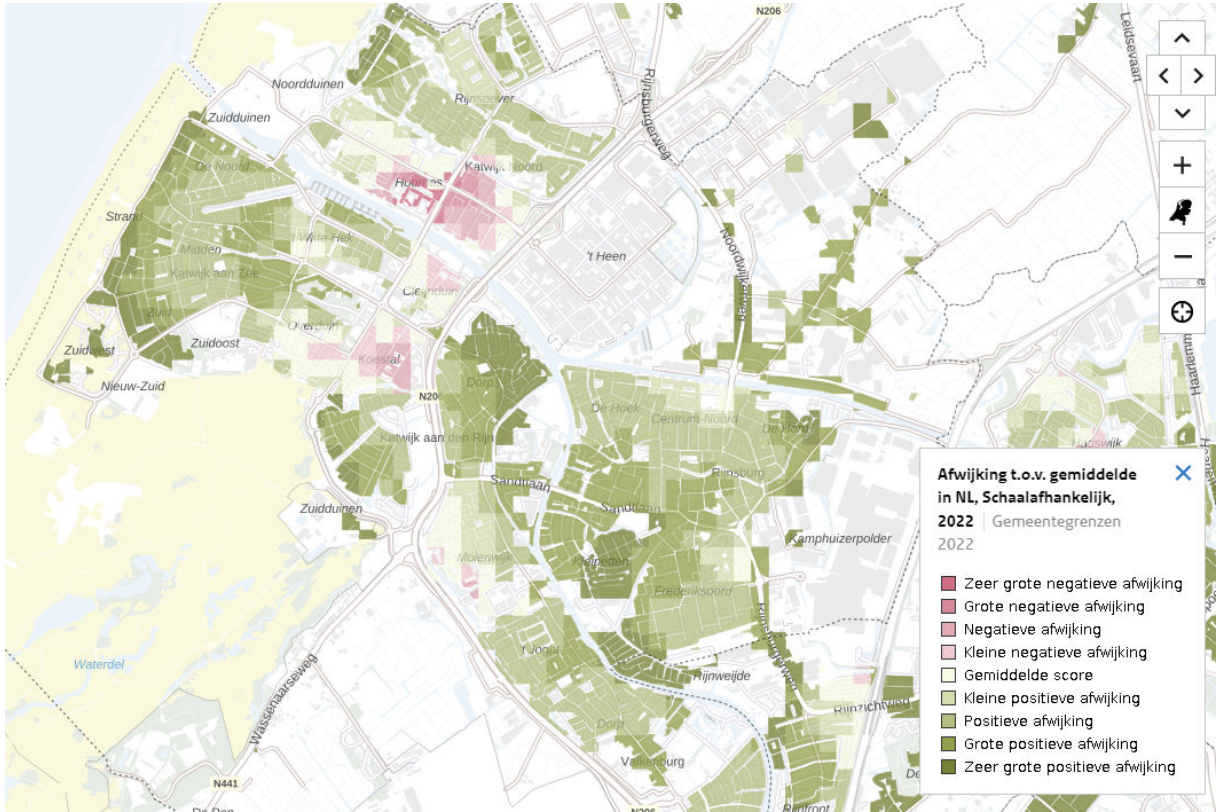

Oordeel Fysieke omgeving (2022)

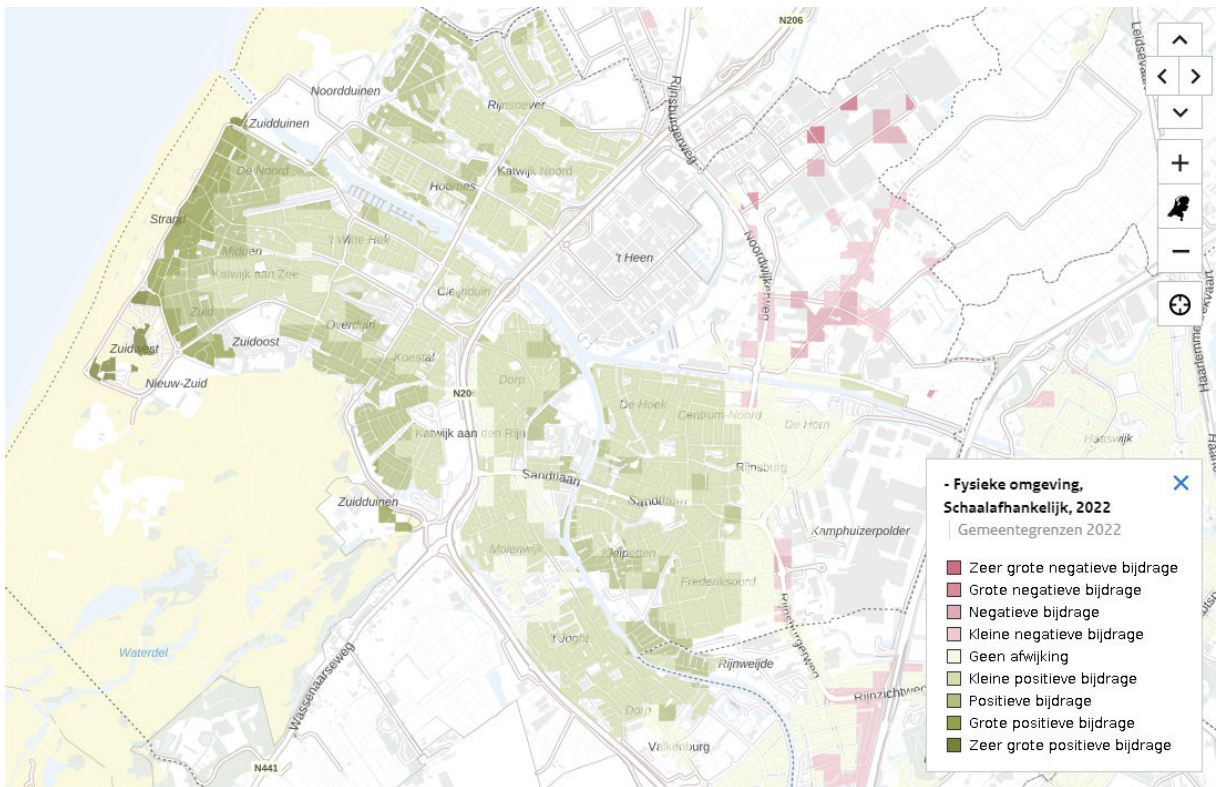

Speerpunten 2025

Los van actualiteiten of andere zaken die in de loop van het jaar aandacht behoeven, zijn er enkele speerpunten te benoemen waar wijkraad Rijnsburg zich op wil richten. Hieronder volgt een opsomming. De volgorde is willekeurig.

Bekendheid Wijkraad

Wij willen ons dit jaar actiever opstellen en meer naar buiten treden als wijkraad, zodat de mensen ons weten te vinden.

Zaken die we willen gaan ondernemen zijn:

- spreekuur voor onze vergadering;
- meer bekendheid via sociale media o.a. Rijnsburger, facebook en website;
- buurtwandelingen organiseren;
- stand/ kraampje bemannen Paardenmarkt.

Verkeer binnen Rijnsburg

Rijnsburg heeft een grote kentekendichtheid. Dat betekent dat er binnen ons dorp veel verkeersverplaatsingen zijn. Dit heeft gevolgen voor de leefbaarheid van ons dorp. De wijkraad focust zich op 3 uitgesproken pijnpunten.

- De Brouwerstraat is al jaren een pijnpunt binnen onze gemeente. Deze straat wordt veel gebruikt door doorgaand verkeer. De afgelopen jaren zijn er al verschillende aanpassingen gedaan door de gemeente in overleg met de buurtbewoners. Het komende jaar zullen de aanpassingen nog verder uitgewerkt worden en meer op elkaar worden afgestemd.
- Het kruispunt Oegstgeesterweg, Tramstraat, Valkenburgerweg, Oranjelaan is één van de gevaarlijkste kruisingen binnen Rijnsburg. Hier volgen dit jaar enkele verkeersaanpassingen die de wijkraad goed blijft monitoren.
- Het parkeerbeleid van de gemeente: i.v.m. de ontwikkeling van Planck in de Burgt zal de parkeerdruk in het centrum enorm toenemen. De gemaakte afspraken van de gemeente over de nieuw aan te leggen parkeerplaatsen zijn niet realiseerbaar en worden niet nagekomen. Dit is ook iets om oog voor te blijven houden. Een belangrijk onderdeel hiervan is de ontwikkeling van het Hoftuinplein.

Diftar

Diftar staat voor gedifferentieerde tarieven en houdt in dat de afvalstoffenheffing voor huishoudens afhangt van de hoeveelheid restafval die zij aanbieden. Vanaf 2025 is dit systeem van kracht binnen de gemeente Katwijk. Wij willen dit proces blijven volgen om te zien of dit ook rendement oplevert voor het milieu en voor de bewoners.

Ontwikkeling de Burgt/ Planck

Muziekschool Katwijk, Stichting Volksuniversiteit K&O en Bibliotheek Katwijk gaan vanaf 1 januari 2025 samen verder onder de naam Planck, cultuurhuis Katwijk. Het komende jaar wordt een start gemaakt met de verbouwing van de Burgt.

Zeeheldenbuurt

Dit gebied wordt het komende jaar aangepast. De start en de eerste plannen werden door de buurtbewoners niet bijster enthousiast ontvangen. Wij zullen dit proces kritisch volgen.

Openbare ruimte

De wijkraad is van mening dat de kwaliteit van het onderhoud van de openbare ruimte beter kan. Wij willen ons het komende jaar hier meer in verdiepen en dit onderzoeken. Eén van de zaken die we kritisch willen bekijken is de manier waarop de burgerschouw binnen onze gemeente plaats vindt. Ook fixi-verbeteringen willen we onderzoeken.

Zichtbaarheid en vindbaarheid wijkraad Rijnsburg

De wijkraad Rijnsburg heeft geen eigen plek of kantoor waar ze samenkomt of waar men kan binnenlopen voor contact.

De makkelijkste manier om meer te weten te komen over de wijkraad en contact te krijgen, is door de website, www.wijkraadrijnsburg.nl te raadplegen.

Op de website staat een digitaal [formulier](#) voor vragen of opmerkingen aan de wijkraad. Datzelfde formulier kan ook gebruikt worden voor wie belangstelling heeft om iets voor de wijkraad (en dus voor de wijk) te doen. Vanuit de wijkraad wordt dan contact opgenomen.

Wijkbudget

Iedere wijkraad ontvangt jaarlijks vanuit het gemeentebestuur een bedrag van € 12.000,- om te besteden aan activiteiten of initiatieven in de wijk die ten goede komen aan de wijk Rijsburg in de breedste zin van het woord. Een [aanvraagformulier](#) voor een bijdrage uit het wijkbudget kan via de website worden ingevuld en ingediend.

De wijkraad beoordeelt of de aanvraag past bij de doelen die de indiener met het budget wil bereiken. Bij een positief besluit wordt aan de initiatiefnemer altijd gevraagd om de herkomst van de bijdrage te vermelden in publicitaire uitingen, met als doel de bekendheid van de wijkraad en haar wijkbudget te bevorderen. Ook wordt aan de aanvrager verzocht om de wijkraad te berichten over de daadwerkelijke aanwending van de bijdrage. Ingeval van een activiteit wordt gevraagd om foto's en een beschrijving van de gebeurtenis. Dit kan dan op de website van de wijkraad worden geplaatst.